14

Vins et découvertes au cœur de la Vallée du Rhône

The wines and attractions of the Rhône Valley

AOP Duché d'Uzès

Les caves *Wineries*

Arpaillargues & Aureillac 30700

1 **Domaine Deleuze Rochetin**
Route d'Uzès, Chemin du Moulin
T. +33 (0)4 **66 59 65 27**
contact@deleuzerochetin.com
9 h 30 > 12 h 30 - 14 h 30 > 18 h 30, *JF|BH; D juillet août|S/Su july august*

Aubussargues 30190

2 **Clos Galant**
Les Boudouses
T. +33 (0)4 **66 72 13 72**
contact@clos-galant.com
L/Mo > S/S - 15h > 18h (19h *été|summer*)

Baron 30700

3 **Les Vignes de L'Arque**
Route d'Alès
T. +33 (0)4 **66 22 37 71**
vigne-de-larque@wanadoo.fr
9 h > 12 h - 15 h > 19 h (14 h > 18 h *hiver|winter*) D/Su, *JF|BH*

Blauzac 30700

4 **Domaine Les Lys**
Route d'Uzès
T. +33 (0)4 **66 59 33 08**
contact@les-lys.fr
L/Mo > S/S - 10h30 > 18h30 (*été|summer*) *L/Mo* > V/F > 9h30 > 12h30 - 14h > 17h30 (*hiver|winter*)

5 **Domaine de Malaïgue**
T. +33 (0)4 **66 22 25 43**
dominedemalaigue@yahoo.fr
L/Mo > S/S - 9h30 > 12h30 - 15h > 18h (19h *été|summer*)

Bourdic 30190

6 **Domaine Chabrier**
Chemin du Grès
T. +33 (0)4 **66 81 24 24**
domaine.chabrier@wanadoo.fr
9 h > 12 h - 14 h 30 > 18 h 30 D/Su, *JF|BH*

7 **Les Collines du Bourdic**
T. +33 (0)4 **66 81 20 82**
contact@bourdic.fr
L/Mo > S/S - 9 h > 12 h 30 - 14 h 30 > 19 h (18 h *hiver|winter*), D mai août/ *Su may august* D/Su *JF|BH* 9 h > 12 h 30 - 14 h 30 > 18 h

Brouzet les Alès 30580

8 **Cave St Maurice**
Caveau de Brouzet les Alès
T. +33 (0)4 **66 34 55 57**
contact@cavestmaurice.com
9 h 30 > 12 h, 15 h > 18 h 30 D/Su, *L/Mo, JF|BH*

Cornillon 30630

10 **Les Vignerons de St Gély**
Ch. de la Bastide - Hameau de St-Gély
T. +33 (0)4 **66 82 21 03**
cavesaintgely@orange.fr
L/Mo > S/S - 9h > 12h - 14h > 18h *L/Mo* > S/S - 10 h > 12 h -15 h >19 h (*été|summer*)

Durfort et St Martin Sossenac 30170

11 **Les Coteaux Cevenols**
Route de Canaules
T. +33 (0)4 **66 77 50 55**
coteaux.cevenols@wanadoo.fr
9 h > 12 h - 14 h > 18 h, S juin-août/*S june-august* D/Su, *JF|BH*

Foissac 30700

12 **Les Vignerons des Capitelles**
Cave Coopérative
T. +33 (0)4 **66 22 03 10**
les.caves.euzet@orange.fr
9 h > 12 h - 14 h > 19 h (18 h *hiver|winter*), D/Su, *JF|BH*

Maruejols les Gardon 30350

13 **Cave St Maurice**
Caveau de Maruejols les Gardon
T. +33 (0)4 **66 83 40 52**
contact@cavestmaurice.com
9 h 30 > 12 h, 15 h > 18 h 30 D/Su, *L/Mo, JF|BH*

Montaren & St Médiers 30700

14 **Vignerons de Montaren Serviers**
T. +33 (0)4 **66 22 13 53**
vignieronsmontaren@free.fr
9 h > 12 h - 15 h > 19 h D/Su, *JF|BH*

Pouzilhac 30210

15 **Château de Panery**
Route d'Uzès
T. +33 (0)4 **66 37 04 44**
contact@panery.fr
9 h > 18 h, *JF|BH*, D sur RDV/*Su on AO*

Ribaute les Tavernes 30720

16 **Domaine Camp Galhan**
305 chemin de Camp-Galhan
T. +33 (0)4 **66 83 48 47**
campgalhan@orange.fr
L/Mo > J/T 14 h > 18 h V/F et S/S 10 h > 12 h - 14 h > 18 h D/Su, *JF|BH*

St Chaptes 30190

17 **Domaine La Tour de Gatigne**
T. +33 (0)4 **66 81 26 80**
domainedelatour@sfr.fr
L/Mo > V/F 9 h > 12 h - 14 h > 18 h, S/S 9 h > 12 h D/Su, *JF|BH*

St Jean de Serres 30350

18 **Domaine de l'Orviel**
22, Mas Flavard
T. +33 (0)4 **66 92 08 68**
jean-pierre.cabane@orviel.com
10 h > 12 h - 14 h > 19 h, D et JF matin sur RDV/ *Su et BH morning on AO*

St Laurent la Vernède 30330

19 **Domaine Natura**
4 Impasse des Charrettes
T. +33 (0)4 **66 72 89 01**
domainenatura@gmail.com
Avril|April > Octobre|October 10 h > 12 h 15 h > 19 h (18 h *hiver|winter*), *JF|BH* 10 h >12 h D/Su

St Maximin 30700

20 **Domaine de l'Aqueduc**
Chemin du Mas de France
T. +33 (0)4 **66 37 41 84**
domaineaqueduc@orange.fr
L/Mo > V/F 9 h > 12 h - 14 h > 19 h (18 h *hiver|winter*), S/S 10 h > 18 h, D/Su 10 h > 12 h - 14 h > 18 h, *JF|BH*

St Siffret 30700

21 **Domaine Reynaud**
T. +33 (0)4 **66 03 18 20**
luc.reynaud@wanaodo.fr
L/Mo > V/F 9 h > 12 h - 15 h > 19 h (18 h 30 *hiver|winter*), S/S 9 h > 19 h (18 h 30 *hiver|winter*) D/Su, *JF|BH*

Savignargues 30350

22 **Domaine du Grand Chemin**
T. +33 (0)4 **66 83 42 83**
domainedugrandchemin@wanadoo.fr
9 h > 12 h - 14 h > 18 h 30, *JF|BH*, D sur RDV/*Su on AO*

Uzès 30700

23 **Domaine Saint Firmin**
Mas St-Firmin
T. +33 (0)6 **09 72 37 57**
domstfirmin@gmail.com
9 h > 19 h, *JF|BH* D/Su

Alès 30100

1 **Le Duo**
10 Avenue du Général de Gaulle
T. +33 (0)4 **66 52 38 53**

Anduze 30140

2 **Le Cabanon**
16 Plan de Brie
T. +33 (0)4 **66 61 64 62**
www.lecabanon-anduze.fr

Durfort et St Martin Sossenac 30170

3 **Le real**
10 Chemin Neuf
T. +33 (0)4 **66 77 50 68**
www.restaurant-gard-lereal.fr

Garrigue Ste Eulalie 30190

4 **La Bergerie**
12 Avenue de la Mairie
T. +33 (0)4 **34 28 16 84**
www.labergerie-restaurant.fr

Lédignan 30350

5 **La Gardonnenque, Chez Isa**
41 Grand Rue
T. +33 (0)4 **66 54 07 86**

Logrian 30610

6 **Le chene Blanc**
Lieu-dit Domaine Florian
T. +33 (0)4 **66 93 64 81**
www.lecheneblanc.com

Moussac 30190

7 **Au Cochon qui tête**
Grand Rue
T. +33 (0)4 **66 03 34 67**
www.aucochonquitete.fr

Sauve 30160

8 **Le comptoir de l'Evesque**
Lévesque
T. +33 (0)6 **45 50 83 75**
www.comptoirdelevesque.fr

St Chaptes 30190

9 **Le Martin's**
196 rue carrières vieilles
T. +33 (0)4 **66 03 42 03**
lemartins3.wix.com/lemartins

St Maurice de Cazevieille 30360

10 **Le Saint Maurice**
Avenue Mistral
T. +33 (0)4 **66 83 20 09**

St Quentin La Poterie 30700

11 **La Cuisine du Boucher**
Grand Rue
T. +33 (0)4 **66 22 35 05**

St Siffret 30700

12 **La Calabria**
Route de Bagnols sur Cèze
T. +33 (0)4 **66 22 50 14**
www.restaurantlacalabria.com

Uzès 30700

13 **Hôtel l'Entraigues**
Place de l'Evêché
T. +33 (0)4 **66 72 05 25**
www.hotel-entraigues.com

14 **La table d'Uzès**
18 Rue du Dr Blanchard
T. +33 (0)4 **66 20 07 00**
www.lamaisonduzes.fr

15 **La Tête ailleurs II**
Quartier Pont des Charettes France
T. +33 (0)9 **83 77 02 79**
www.restaurant-la-tete-ailleurs.fr

16 **La tomate bleue**
12, Avenue de la Gare
T. +33 (0)4 **66 75 94 42**

17 **Le Millézime**
6, Bd Gambetta
T. +33 (0)4 **66 22 27 82**
www.restaurant-millezime.fr

18 **Le R**
6 Place aux Herbes
T. +33 (0)4 **66 03 11 82**
www.restaurant-le-r.fr

19 **Les 7 frères d'Uzès**
5 boulevard Charles Gide
T. +33 (0)9 **81 12 04 00**
www.les2freresduzes.com

20 **Ma cantine**
22 Boulevard Gambetta
T. +33 (0)4 **66 01 00 07**
www.restaurant-ma-cantine.com

Les restaurants

restaurants

Bienvenue au Duché d'Uzès...

Des contreforts des Cévennes à la Vallée du Rhône

Vous arrivez au Duché d'Uzès ? Vous cherchez à **déguster**, à participer à des **activités autour du vin** ?

Vous souhaitez participer à une **fête vigneronne**, vous **balader** sur un sentier vigneron ?

Vous trouverez dans cette carte toutes ces informations, et plus encore... alors bonne balade au Duché d'Uzès !

Welcome Duché d'Uzès tourist trail...

You've just arrived in the Duché d'Uzès area? Are you looking to taste some wines, enjoy some wine related leisure or visit museums dedicated to the divine nectar?

Would you like to check out a local wine festival, or take a walk along a vineyard trail?

All this info and more, can be found on this map... Enjoy the Duché d'Uzès!

Légendes / Keys

- Sentiers découvertes *Walking trail*
- Office de tourisme *Tourist Office*
- Gare SNCF

Abréviations / Keys

- Activités œnotouristique
- Distinction œnotourisme
- Ouvert / *Open* — Fermé / *Closed*
- L Lundi / *Mo: Monday*
- M Mardi / *Tu: Tuesday*
- Me Mercredi / *W: Wednesday*
- J Jeudi / *T: Thursday*
- V Vendredi / *F: Friday*
- S Samedi / *S: Saturday*
- D Dimanche / *Su: Sunday*
- JF Jours Fériés / *BH: Bank Holiday*
- WE Weekend / *WE: Weekend*

Toutes les caves citées sur cette carte proposent à la dégustation des vins *AOP Duché d'Uzès*. Elles peuvent également proposer des vins IGP Cévennes et IGP Coteaux du Pont du Gard

All the wineries on this map produce AOC Duché d'Uzès. You can also find IGP Cévennes and IGP Coteaux du Pont du Gard

Duché d'Uzès Terroirs d'Accueil

Un accueil de qualité *A quality welcome* — Un accueil de qualité supérieure *A high quality welcome* — Un accueil d'excellence *A red carpet welcome* — Distinction Œnotourisme

Inter Rhône vous propose une sélection de caveaux de dégustation labellisés "Duché d'Uzès, Terroirs d'Accueil". Vous trouverez partout un accueil de qualité et selon le classement, des services différents!

Inter Rhône offers to you a selection of the best wine cellars certified "Duché d'Uzès, Terroirs d'Accueil". You will find everywhere a quality welcoming and, depending on the level, different services!

Chaque route a sa couleur

Assurez-vous du respect de la charte par la présence de cette plaque en émail à l'entrée de chaque caveau.

Suivez les panneaux signalétiques installés le long des routes des vins à la découverte des vignobles.

To find your way easily, each trail has its colour :

Be assured of the adherence to the chart thanks to an enamel plate near the entrance of each certified wine cellar.

Follow the signposting all along the wine trails and discover the vineyards.

Pour plus de détails, rendez-vous sur

www.vins-rhone.com

For further information, please visit

rubrique VISITER ou **flashez** ce code

or flash this code

Vous voici parés pour découvrir un vignoble d'exception...

You are now ready to discover a fantastic vineyard...

Bon voyage ! *Enjoy your trip !*

Sentiers découvertes

Collines du Bourdic

"Vignes, vins & patrimoine"

distance 5.8 kms - Durée 1h30 à 2 h
Niveau facile. Accessible à tous toute l'année
Guide gratuit à retirer au caveau de Bourdic.

"Vignes, vins & patrimoine"
lenght 5.8 kms - Duration 1h30 à 2h
Accessible to all all year long. Free guide to remove from the estate

Coteaux cévenols à Durfort

"Jeux de Vignes – Je dis vins !"

distance 7 kms - Durée 3h30
Départ/arrivée de la cave des Coteaux cévenols.

"Jeux de Vignes – Je dis vins !"
Lenght 7kms - Duration 3h30 - Looped path from the cellar

Distinction Œnotourisme

Repérez également les activités complémentaires grâce à la nouvelle "Distinction Œnotourisme"

Also, look for the new label "Distinction Œnotourisme" for exciting side activities.

L'AOP Duché d'Uzès, des contreforts des Cévennes à la Vallée du Rhône

Duché d'Uzès appellation, from the Cévennes'foothills to the Rhône Valley

L'histoire des vins du Duché d'Uzès remonte à plus de deux milles ans lorsque les Phéniciens et les Grecs introduisent la vigne dans notre région.

Au XVe siècle, la vigne est cultivée sur les versants ensoleillés conquis sur la garrigue, dans des enclos ceints de murs en pierres sèches. Déjà à cette époque, il est fait mention de "Vins Nobles". Racine, en séjour à Uzès, disait de ce vin "qu'il était le meilleur du Royaume".

Le vignoble a naturellement retrouvé, au fil du temps, les contours de l'ancien évêché. Perché sur son rocher, le Duché d'Uzès contemple ainsi, depuis des siècles, ces vignobles. Des rebords de la Vallée du Rhône jusqu'au portes des Cévennes, un territoire bien vaste mais où chaque parcelle a été minutieusement sélectionnée.

The history of Duché d'Uzès wines goes back at least two thousand years, to a time when the Phoenicians and Greeks first introduced vines into the region.

In the 15th century, vines were grown on the sunny slopes reclaimed from the garrigue scrubland, in vineyards enclosed within dry-stone walls. At the time, there was already talk of the area's noble Wines; and Racine, while holidaying in Uzès, remarked that the wines were "the best in the kingdom".

Over the years, the vineyards spread, until they reached the limits of the erstwhile bishopric. So from its rocky hilltop perch, the Duché d'Uzès has for centuries looked out over its vineyards which stretch from the edges of the Rhône Valley to the foothills of the Cévennes – a vast area, but one where each parcel has been meticulously selected.

La géologie fait apparaître des formations variées telles que le grès, les marnes, les galets, les alluvions anciennes, les calcaires durs...

Ces formations se répètent dans le paysage pour composer cette mosaïque de sols qui fait la force du Vignoble du Duché d'Uzès.

Depuis plus de 20 ans, les viticulteurs de l'Uzège ont œuvré pour faire reconnaître leurs terroirs et leurs vins. Un chemin long, parsemé d'embûches et d'obstacles, fait d'espoir et de déception, qu'ils ont su franchir tout au long de ces années. C'est en juillet 2013 que le décret officialisant l'AOC Duché d'Uzès parait.

The area shows a variety of geological formations, including sandstone, marl, pebbles, alluvial deposits and hard limestone. These appear repeatedly in the landscape, making up the "mosaic" of soils which is one of the Duché d'Uzès' key strengths.

For over 20 years, winegrowers in the Uzège have been making every effort to bring their terroirs and wines into the limelight to win the recognition they deserve. The journey has been a long one, fraught with pitfalls and obstacles, full of hope one minute and disappointment the next. Finally, in July 2013, Duché d'Uzès was granted AOC status.

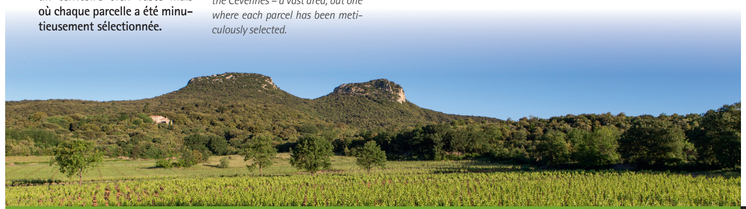

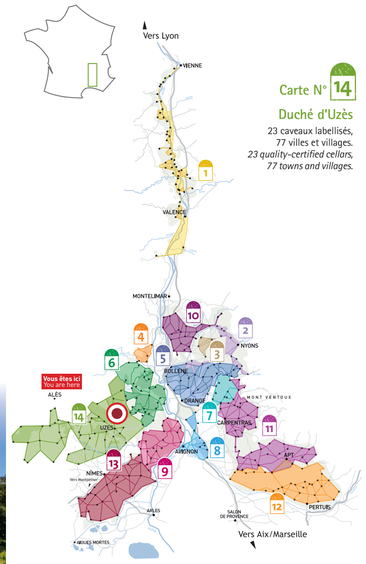

Carte N° 14

Duché d'Uzès

23 caveaux labellisés,
77 villes et villages.
23 quality-certified cellars,
77 towns and villages.

Vins & patrimoine

Wines and heritage

Activités de loisirs

Leisure activities

Anduze 30700
- **La bamboueraie d'Anduze**
  > 27 février au 15 novembre
  Domaine de Prafrance
  552 Montsauve
  30140 Générargues
  T. +33 (0)4 66 61 70 47
  www.bamboueraie.com

Arpaillargues 30700
- **Balade en Calèche**
  Promenades en calèche au milieu des vignes, au rythme des saisons
  Ecurie Font Clarette
  T. +33 (0)6 24 07 42 62
  www.ecuriefontclarette.com
- **Cours de cuisine**
  2 Chemin du Moulin du Chalier
  T. +33 (0)9 86 27 64 27
  www.cooknwithclass-uzes.com

Monoblet 30170
- **Jardins de Mazet**
  > 15 avril au 15 octobre
  Labellisés "Jardin Remarquable"
  Pailhès
  T. +33 (0)4 66 85 22 40
  www.mariedemazet.com

St Quentin la Poterie 30700
- **Promo Vinum, Circuit Vignobles Plus**
  86 Grand Rue
  T. +33 (0)4 66 22 72 19
  www.promo-vinum.com

St Victor des Oules 30700
- **Jardin des Oules**
  Rue du château
  T. +33 (0)6 08 65 89 53
  www.lejardindesoules.com

Uzès 30700
- **Ailleurs et Uzès**
  Accompagnateur d'excursion et de voyage privé et chauffeur-accompagnateur de l'Ardèche à la Camargue
  T. +33 (0)6 01 75 59 28
  ailleurs-et-uzes.blogspot.fr
- **Jardin Médiéval**
  Impasse Port Royal
  T. +33 (0)4 66 22 38 21
  www.jardinmedievaluzes.com/fr
- **Le Haras National d'Uzès**
  Mas des Tailles
  T. +33 (0)4 66 22 99 99
  www.haras-nationaux.fr
- **Les Macarons d'Anthony**
  Cours de cuisine à l'atelier d'Uzès accessibles à tous niveaux pour adultes et enfant (+ 6 ans)
  2, av. Claude Monet - Quartier Mayac
  T. +33 (0)6 78 58 42 05
  www.anthonymissioncuisine.com
- **Les Truffières d'Uzès**
  > Visites toute l'année
  pour les groupes et particuliers sur réservation
  830 Route d'Alès
  T. +33 (0)4 66 22 08 41
  www.lestruffieresduzes.fr

Patrimoine

Heritage

Arpaillargues 30700
- **Musée 1900**
  2 chemin du moulin
  30700 Arpaillargues
  T. +33 (0)4 66 22 58 64
  www.musee1900.com

St-Hippolyte-du-Fort 30170
- **Musée de la soie**
  Place du 8 mai
  T. +33 (0)4 30 67 26 94
  museedelasoie-cevennes.com

St-Quentin-la-Poterie 30700
- **Musée de la Poterie Méditerranéenne**
  14 Rue de la Fontaine
  T. +33 (0)4 66 03 65 86
  musee-poterie-mediterranee.com
- **Ville Métier d'Art**

Sauve 30610
- **Musée de la fourche**
  Rue des boisseliers
  T. +33 (0)4 66 80 54 46
  fourchedesauve.free.fr

Uzès 30700
- **Duché d'Uzès**
  Place du duché
  T. +33 (0)4 66 22 18 96
  www.duche-uzes.fr
- **Musée du Bonbon Haribo**
  Pont des Charrettes
  T. +33 (0)4 66 22 74 39
  www.museeharibo.fr
- **Ville d'art et d'histoire**

Vers-Pont du Gard 30210
- **Pont du Gard**
  400 Route du Pont du Gard
  T. +33 (0)4 66 37 50 99
  www.pontdugard.fr

Découvrez aussi nos villages de caractère Sauve et Vézénobre, et l'architecture typique des villages en circulade : Aigremont, Durfort et Saint Martin de Sossenac, La Calmette et Lussan.

Also discover our villages of characters and the typical "ciculade" architecture (built in circle around the church).

Hébergement

Accommodation

Alès 30100
HÔTEL
- **Le Riche**
  42, Place Pierre Sémard
  T. +33 (0)4 66 86 00 33
  www.leriche.fr

Arpaillargues 30700
HÔTEL
- **Château d'Arpaillargues**
  rue du château
  T. +33 (0)4 66 22 14 48
  www.chateaudarpaillargues.com

Anduze 30140
HÔTEL/RESTAURANT
- **La Régalière**
  1435 route de St Jean du Gard
  T. +33 (0)4 66 25 22 01
  www.laregaliere-anduze.fr

Durfort & St Martin de Sossenac 30170
CHAMBRES D'HÔTES/GÎTE
- **La Bruguière**
  Route de Canaules
  T. +33 (0)4 66 80 40 45
  www.orenia.fr

Fressac 30170
CHAMBRES D'HÔTES/GÎTE
- **Le Mas Poulidou**
  Plaine de Fressac
  T. +33 (0)4 66 77 58 10
  facebook.com/LeMasPoulitou

Moussac 30190
CHAMBRES D'HÔTES/GÎTE
- **Chateau de Moussac**
  1, Place du Chateau
  T. +33 (0)6 14 06 11 99
  www.chateaudemoussac.fr

Saint Anastasie 30190
GÎTE
- **Gite des Figourières**
  Hameau de Russan
  T. +33 (0)4 66 63 89 89

St Hippolyte du Fort 30170
HÔTEL/RESTAURANT
- **L'auberge Cigaloise**
  Route de Nîmes, Fbg de Mandiargues
  T. +33 (0)4 66 77 64 59
  www.aubergecigaloise.fr

St Nazaire des Gardies
CHAMBRES D'HÔTES/GÎTE
- **Mas de la Pénarie**
  T. +33 (0)6 63 89 91 05

St Quentin La Poterie 30700
HÔTEL/RESTAURANT
- **Le Clos de Pradines**
  Place du Pigeonnier
  T. +33 (0)4 66 20 04 89
  www.clos-de-pradines.com

St Siffret 30700
AIRE CAMPING CAR
- **Domaine Reynaud**
  Carrelets
  T. +33 (0)4 66 03 18 20
  www.domaine-reynaud.com

Uzès 30700
AIRE CAMPING CAR
- **Domaine St Firmin**
  Rue St Firmin
  T. +33 (0)4 66 22 11 43
  www.saint-firmin.com

CHAMBRES D'HÔTES/GÎTE
- **Le Mas du Lac**
  Chemin du Mas de Rey
  T. +33 (0)6 11 33 38 43
  www.masdulac.com
- **Maison de la Bourgade**
  31 Rue de la Petite Bourgade
  T. +33 (0)4 66 22 71 10
  www.lamaisondelabourgade.com

HÔTEL
- **La Taverne de Sophie**
  4 rue Xavier Sigalon
  T. +33 (0)4 66 22 13 10
  lataverne.uzes@wanadoo.fr

Duché d'Uzès

AOP Duché d'Uzès des contreforts des Cévennes à la Vallée du Rhône

Duché d'Uzès appellation, from the Cévennes'foothills to the Rhône Valley

DUCHÉ D'UZÈS

Carte Œnotourisme
Wine tourism map
N° 14

Un terroir gourmand

A rich terroir

DUCHÉ D'UZÈS

L'aire de l'appellation est une terre d'abondance : les abricots, les olives, le vin s'y épanouissent. Les sols calcaires, les étés chauds et humides associés à des hivers doux constituent aussi l'écrin idéal pour la truffe noire d'hiver, la célèbre Tuber Melanosporum. Le Gard – et la région d'Uzès en particulier – est un département propice à sa culture : certaines années il en est le premier producteur national. Issus du même terroir d'exception, les vins AOP Duché D'Uzès, et plus particulièrement les blancs, en révèlent naturellement les arômes. La complexité et l'intensité de leur assemblage (Viognier, Grenache blanc, Roussanne) mettent parfaitement en valeur la truffe. La dégustation est riche, emplissant les papilles de notes savoureuses.

The appellation area is a land of plenty, producing apricots, olives and wine. The calcareous soils and the hot, humid summers combined with mild winters, also create the perfect conditions for the winter black truffle, the famous Tuber Melanosporum. The Gard "department" of France – and the Uzès area in particular – is conducive to its growth: in some years it is France's biggest producer. The Duché D'Uzès AOP wines, particularly the whites, produced from the same exceptional terroir, naturally reveal its aromas. The complexity and intensity of their blend (Viognier, Grenache Blanc, Roussanne) make them the perfect partner for the truffle – rich on the palate and filling it with delicious flavours.

En contrôlant les volumes, en affinant la qualité, les hommes et les femmes de l'appellation ont su tirer le plein potentiel de ce terroir gourmand.

Sur ce territoire dont l'histoire ducale, épiscopale et royale remonte à plus de 1500 ans, les valeurs de rigueur et d'exigence se perpétuent au travers de vins d'assemblage qui, tous, revendiquent fièrement leur tempérament méridional.

Une quarantaine de caves particulières et une dizaine de caves coopératives, réparties sur les 77 communes de l'appellation, produisent des vins Duché d'Uzès. La production est majoritairement axée sur les rouges (56 %) puis se répartit entre les blancs (22 %) et les rosés (22 %).

By controlling the quantities produced and refining the quality, the appellation's wine growers have been able to bring out the full potential of this rich terroir.

In this area, whose ducal, episcopal and royal history goes back over 1,500 years, the values of discipline and high standards are perpetuated in its blended wines, all of which proudly assert their southern temperament.

Around forty private cellars and around ten wine cooperatives, spread over the appellation's 77 communes, produce Duché d'Uzès wines. The production is skewed to red (56%) and then equally split between white (22%) and rosé (22%).

L'AOP Duché d'Uzès, une appellation en trois couleurs

The 3 colours of the Duché d'Uzes appellation

Les journées ensoleillées et les nuits fraiches apportées par l'influence des Cévennes confèrent aux vins du Duché d'Uzès une typicité particulière : complexité, légèreté et finesse sont au rendez-vous.

Sunny days and cool nights brought by the influence of the Cévennes montains confer on Duché d'Uzès' wines a particular complexity, lightness and finesse.

LES ROUGES

Aromatiques, épicés et fruités, ils sont souvent marqués de pointes de réglisse, de poivre et des effluves d'herbes aromatiques qui rappelle la garrigue environnante. D'une robe intense, charnues, ils sont issus de la Syrah et du Grenache, alliés parfois au Carignan, au Mourvèdre ou au Cinsault.

LES ROSÉS

Vins d'équilibre aux notes de fleurs blanches et de baies rouges, d'une robe pétale de rose, les rosés Duché d'Uzès séduisent par leur fraîcheur et leur vivacité. Un pur vin de plaisir à dominante de Grenache, allié à la Syrah.

LES BLANCS

Avec leur robe dorée et leur puissance aromatique, les blancs Duché d'Uzès n'ont rien à envier au reste de la gamme. Le Viognier domine le bouquet par des parfums de fruits blancs. La complexité de l'assemblage avec notamment la Roussanne révèle des notes confites ou se mêlent les parfums d'amande, de fruits secs et de fleurs.

Red

are aromatic, spicy and full of fruit, often with notes of liquorice, pepper and aromatic herbs, a reflection of the garrigue from which they came. These intensely coloured, full-bodied wines are largely made from Syrah and Grenache, blended on occasion with Carignan, Mourvèdre and Cinsault.

Rosé

are well-balanced, with notes of white flowers and red berries. These rose-petal pink wines have an appealing freshness and vibrancy. Made from Grenache blended with Syrah, they are a sheer joy to drink.

White

with their golden colour and aromatic power, Duché d'Uzès white wines can stand proudly alongside the rest of the range. The classic white fruit aromas of Viognier dominate on the nose; when blended, particularly with Roussane, the wine displays a more candied flavour, with notes of almonds, dried fruit and florals.

Fêtes vigneronnes

Wine festivals

La soirée vigneronne
Le week-end de la truffe
3e week-end de janvier

Le Vendredi soir, la Soirée Vigneronne ouvre les festivités : dégustation de vins AOP Duché d'Uzès autour d'un buffet de mets truffés. Le samedi, lors de La Nuit de la Truffe, les chefs étoilés du Gard se réunissent et font la démonstration de leur savoir-faire au cours d'un repas 100 % truffés toujours en accord avec les vins AOP Duché d'Uzès. Le dimanche clôture l'événement autour d'une journée festive et populaire au cours de laquelle plus de 100 kilos de truffes fraîches sont vendus aux particuliers. Le bar à vins du Duché accompagne bien évidemment la journée.

Tonnerre de Bio
Week-end de Pentecôte

Les vignerons en Agriculture Biologique se réunissent à St Quentin la Poterie pour faire déguster leurs vins. Au programme : apéritifs musicaux, ateliers pour les enfants, restaurations... la convivialité est au rendez-vous pour votre plus grand plaisir.

La foire aux vins d'Uzès
2e week-end d'août

Rendez-vous incontournable des amateurs de vins, la foire aux vins d'Uzès est ouvertes aux différentes Appellations du Gard et des alentours, elle permet de découvrir les produits de notre région. Restauration, dégustations commentées, musique, ateliers découvertes pour les enfants permettent d'enrichir le week-end.

Wine evening and truffle weekend
3rd week-end of January

The festivities kick off with the Wine friday Evening; a tasting of Duché d'Uzès AOP wines with a buffet of truffle- inspired dishes. At the Truffle Evening on the Saturday night, top chefs from the Gard region get together to demonstrate their skills in a truffle-inspired menu, paired with Duché d'Uzès AOP wines. The event concludes on the Sunday with a popular, festive day during which over 100 kilos of fresh truffles are sold to the general public. The Duché D'Uzès wine bar is, of course, available throughout the day.

Tonnerre de Bio (organic wine fair)
Pentecost Weekend

This event, is when a number of organic wine producers gather together in St Quentin La Poterie to have the general public try their wines. The event includes "musical aperitifs", children's workshops and food stalls... plenty of fun and enjoyment for all!

The Uzès wine fair
2nd week-end of august

Popular with wine lovers, the Uzès wine fair takes place on the esplanade. Featuring various appellations of the Gard region and surrounding area, it gives the general public a chance to sample our region's products. Food stalls, guided tastings, music, and children's discovery workshops make for a fun-packed weekend.

Le Vin côté cours
Dimanche de mai

Venez déambuler, un verre à la main, dans l'un des villages de caractère de notre appellation ! Cette manifestation itinérante à pour objectif de faire découvrir chaque année un village de l'appellation tout en dégustant les vins de l'AOP Duché d'Uzès. Les habitants ouvrent leurs cours aux vignerons, artistes et producteurs locaux : dégustation de nos meilleurs crus autour d'une belle sélection de charcuterie, fromage, beignets d'oignons doux... le tout en musique !

Le Vin côté cours
Synday of Mid-May

Each year, this event takes place in a different village of our Appellation. Come and wander, a Duché d'Uzès wine in your hand, in one of our village. The villagers open their yard of their house and garden to the winegrowers, local food producers and artists. Wine, local products and cultural heritage lovers, this event is for you !

Renseignements *For further information:*
AOP Duché d'Uzès
www.vinsducheduzes.com
04 66 20 42 70

A noter aussi dans vos agendas

Also note in your diaries

MONTARAN
- **Fête du Pois chiche**
  > fin Mai / début Juin
  Office du Tourisme d'Uzès
  Place Albert 1er, 30700 Uzès
  T. +33 (0)4 66 22 68 88
  www.fetedupoischiche.com

SAINT QUENTIN LA POTERIE
- **Festival Européen de la Céramique**
  > Juillet
  Office Culturel, Point Info Tourisme
  15 Rue du Docteur Blanchard
  T. +33 (0)4 66 22 74 38
  www.terralha.fr

UZÈGE
- **Marchés nocturnes**
  > Juillet Et Août
  tous les mercredis et vendredis soir de 19 h à minuit
  Comité de Promotion Agricole d'Uzès
  T. +33 (0)4 66 01 60 04
  www.uzes-tourisme.com

UZÈS
- **Uzès danse Festival**
  > Juin
  Centre de développement chorégraphique de l'Uzège, du Gard et du Languedoc-Roussillon
  2 place aux Herbes
  T. +33 (0)4 66 22 51 51
  www.uzesdanse.fr
- **Les Nuits Musicales d'Uzès**
  > mois de Juillet
  Office de Tourisme d'Uzès
  Place Albert 1er
  T. +33 (0)4 66 62 20 00
  www.nuitsmusicalesuzes.org
- **Finales Nationales d'Endurance des Jeunes Chevaux au Haras d'Uzès**
  > Octobre
  Société Hippique d'Uzès - Mas des Tailles
  T. +33 (0)4 66 22 98 59
  www.endurance-uzes.com

VÉZÉNOBRES
- **Fête de la Figue et du Figuier**
  > Août Et Octobre
  Bureau d'Information Touristique de Vézénobres - Les Terrasses du Château
  T. +33 (0)4 66 83 62 02
  www.cevennesgrandsud.cool

Agences réceptives

Collorgues 30190
Vacances autrement
Chemin de Canets
T. +33 (0)6 19 42 19 43
www.vacancesautrement30.com

Nîmes 30000
ADRT
4 rue Cité Foulc
T. +33 (0)4 66 36 96 30
www.tourismegard.com

Vis it different
16 Rue Aimé Jacquerod
T. +33 (0)6 67 92 05 83
www.visitdifferent.com

Uzès 30700
Lou Gard Tour
1026 route de Nîmes
T. +33 (0)9 84 19 38 84
www.lou-gard-tour.com

Office de Tourisme Pays d'Uzès
Chapelle des Capucins
Place Albert 1er
T. +33 (0)4 66 22 68 88
www.uzes-tourisme.com

Offices de Tourisme

Alès 30100
Office de tourisme
Place de l'hôtel de ville
T. +33 (0)4 66 52 32 15
www.cevennesgrandsud.cool

Anduze 30700
Bureau d'Information Touristique
2 plan de Brie
T. +33 (0)4 66 61 98 17
www.cevennesgrandsud.cool

Quissac 30260
Bureau d'Information Touristique
Avenue du 11 novembre BP 18
T. +33 (0)4 66 77 11 48
www.piemont-cevenol-tourisme.com

Sauve 30610
Bureau d'Information Touristique
26 rue des Boisseliers
T. +33 (0)4 66 77 57 51
www.piemont-cevenol-tourisme.com

St Hippolyte du Fort 30170
Office de tourisme
2, place du 8-mai 1945 - Les Casernes
T. +33 (0)4 66 77 91 65
www.piemont-cevenol-tourisme.com

St Quentin la Poterie 30700
Bureau d'Information Touristique
15 rue du Docteur Blanchard
T. +33 (0)4 66 22 74 38
www.officeculturel.com

Uzès 30700
Office de Tourisme
Chapelle des Capucins
Place Albert 1er
T. +33 (0)4 66 22 68 88
www.uzes-tourisme.com

Vézénobres 30360
Bureau d'Information Touristique
Les Terrasses du Château
T. +33 (0)4 66 83 62 02
www.cevennesgrandsud.cool

DUCHÉ D'UZÈS

VIGNOBLE DE LA VALLÉE DU RHÔNE

© photothèque CIVR/Eric Spitz - *Crédits photo : *C.Quirot, Marion Jannet et Fanny Jonda - FSC

www.vinsducheduzes.com

Syndicat des Vignerons du Duché d'Uzès
2, Rue Joseph Lacroix
30700 UZÈS
Tél. +33(0)4 66 20 42 70

Les Vins de la Vallée du Rhône

Cette carte est éditée par
INTER RHONE, Interprofession des Vins
AOC Côtes du Rhône et Vallée du Rhône
6, rue des Trois Faucons - 84024 AVIGNON cedex 1
Tél. 33 (0)4 90 27 24 00

vins-rhone.com

L'ABUS D'ALCOOL EST DANGEREUX POUR LA SANTÉ.
SACHEZ CONSOMMER AVEC MODÉRATION